自動車運送事業者対象（トラック・バス・タクシー）

グリーン経営認証取得講習会（山梨）

環境保全活動が注目されている中、国土交通省では「環境行動計画」に基づき環境貢献型経営（グリーン経営）の普及に努めています。

今般、下記のとおり自動車運送事業者を対象に「グリーン経営認証取得講習会」を開催致しますので、この機会に是非ご参加ください。講習会では、グリーン経営認証制度の概要とともに具体的な取得方法をご説明します。

記

○日時：令和４年９月１４日（水）１３：３０～１６：３０

○場所：山梨県自動車総合会館内　４階　大会議室

○定員：３０名（先着順・参加費無料）

※下記ＨＰから専用申込用紙をダウンロードの上、FAX または E-mail にてお申し込みください。

【関東運輸局ＨＰ】　→　環境・物流　→　グリーン経営認証取得講習会

【グリーン経営ＨＰ】　→　講習会開催のお知らせ　→　グリーン経営講習会開催予定

【グリーン経営認証取得による効果（2020 年版）】

＊データ提供：（公財）交通エコロジー・モビリティ財団

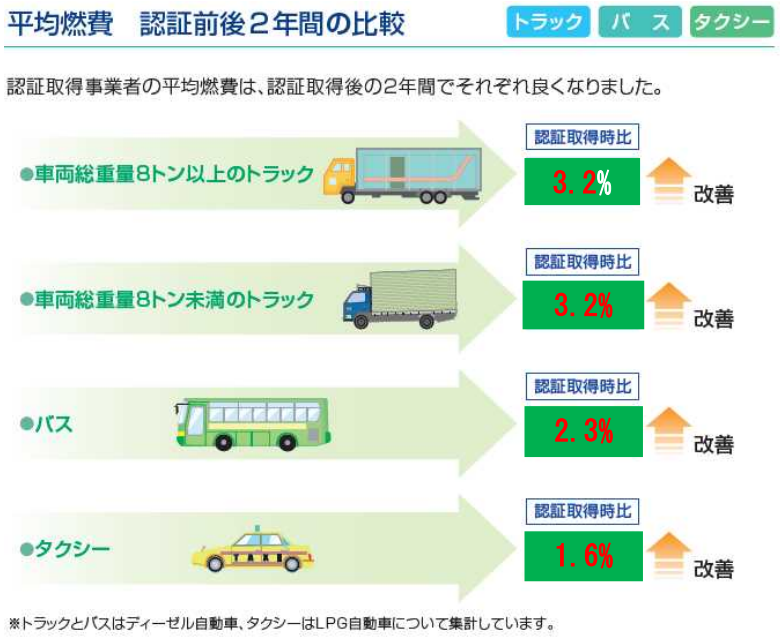

【お問い合わせ先・お申し込み先】

公益財団法人　交通エコロジー・モビリティ財団（略称：エコモ財団）　グリーン経営業務室

ＴＥＬ：　０３－３２２１－７６３６

ＦＡＸ：　０３－３２２１－６６７４　E-mail：gm-moushikomi@ecomo.or.jp

■主催：国土交通省関東運輸局　　■共催：（公財）交通エコロジー・モビリティ財団